

# BADAN PERENCANAAN DAN PEMBANGUNAN DAERAH PROVINSI LAMPUNG

BAGAN STRUKTUR ORGANISASI PADA BADAN PERENCANAAN PEMBNGUNAN DAERAH

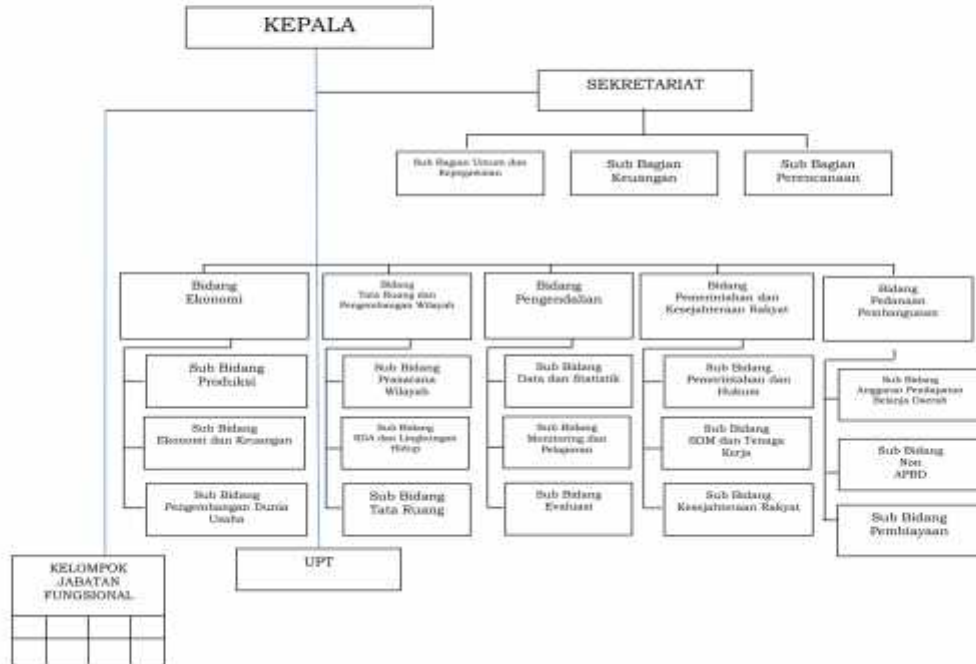

Bahwa sebagai implementasi terhadap pembagian urusan pemerintahan yang telah menjadi kewenangan pemerintah provinsi dan kebutuhan organisasi pemerintahan daerah telah ditetapkan struktur Organisasi dan Tatakerja Inspektorat, Badan Perencanaan Pembangunan Daerah dan Lembaga Teknis Daerah Provinsi Lampung dengan Peraturan Daerah Provinsi Lampung Nomor 3 Tahun 2014 Tentang Perubahan Kedua Atas Peraturan Daerah Provinsi Lampung Nomor 12 Tahun 2009 Tentang Organisasi Dan Tatakerja Inspektorat, Badan Perencanaan Pembangunan Daerah Dan Lembaga Teknis Daerah Provinsi Lampung.

## BAGAN STRUKTUR ORGANISASI PPID PADA BADAN PERENCANAAN PEMBNGUNAN

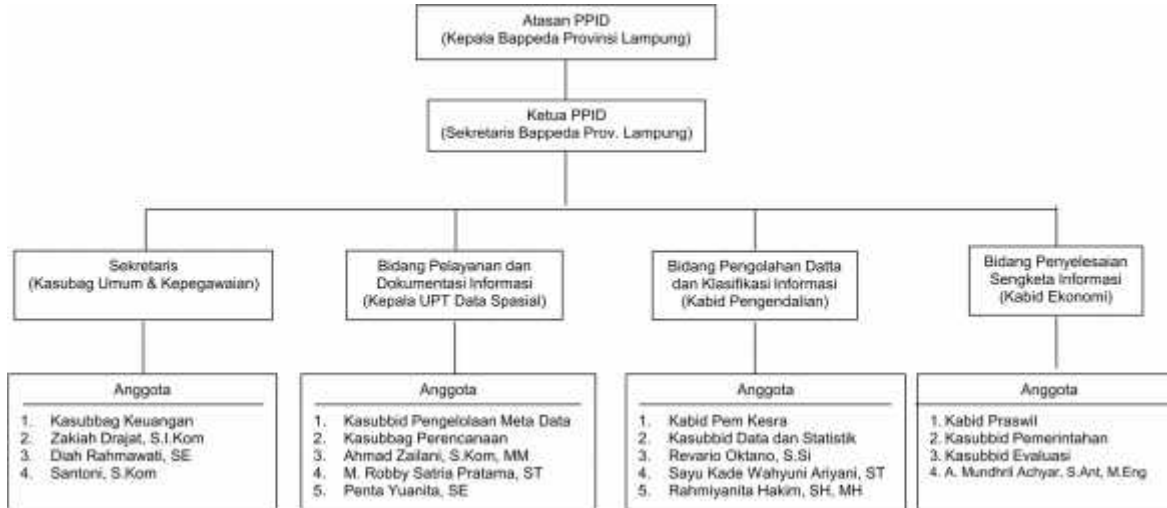

Pejabat Pengelola Informasi dan Dokumentasi Pada BAPPEDA Provinsi Lampung diatur dalam Keputusan Kepala Bappeda Provinsi Lampung Nomor 042/48/II.02/Sek/2016 tentang Pejabat Pengelola informasi dan Dokumentasi (PPID) Pembantu Bappeda Provinsi Lampung.

PPID BAPPEDA Provinsi Lampung dipimpin oleh Ketua PPID Bappeda Provinsi Lampung dan bertanggung jawab kepada Kepala Bappeda Provinsi Lampung.

PPID BAPPEDA Provinsi Lampung selaku Ketua PPID membawahi Sekretaris, Bidang Pelayanan dan Dokumentasi Informasi, Bidang Pengolahan Data dan Klasifikasi Informasi, Bidang Penyelesaian Sengketa Informasi.

Berikut ini Tugas dan Fungsi Pejabat Pengelola Informasi dan Dokumentasi BAPPEDA Provinsi Lampung, sebagai berikut :

### Tugas dan Wewenang PPID

1. Mengelola dan memberikan pelayanan informasi publik serta dokumentasi kepada masyarakat sesuai dengan peraturan perundang-undangan yang berlaku;
2. Merencanakan, mengorganisasikan, melaksanakan, mengawasi, mengkoordinasikan, dan mengendalikan pengumpulan informasi, pengklasifikasian informasi, pendokumentasian informasi dan pelayanan informasi;
3. Mengolah dan mengklasifikasi informasi dan dokumentasi secara sistematis berdasarkan tugas pokok dan fungsi organisasi serta kategori informasi;
4. Menentukan atau menetapkan suatu informasi dapat/tidaknya diakses oleh public dengan penyeleksian dan pengujian data dan informasi publik yang termasuk dalam kategori dikecualikan dari informasi yang dibuka untuk publik yang ditetapkan oleh Pejabat yang berwenang;
5. Mengkonsultasikan informasi yang dikecualikan kepada PPID Provinsi dan menyelesaikan sengketa pelayanan informasi;
6. Menyampaikan informasi dan dokumentasi kepada PPID Provinsi secara berkala dan sesuai kebutuhan;
7. Membuat, mengumpulkan, serta memelihara informasi dan dokumentasi untuk kebutuhan organisasi unit kerjanya;

**DAFTAR PEJABAT STRUKTURAL  
BAPPEDA PROVINSI LAMPUNG**

**BAPPEDA**



**1. KEPALA BADAN**

**Nama** : Ir. TAUFIK HIDAYAT S.SOS.,MM.,MEP.  
**Kantor** : Jl. WR. Monginsidi No. 223, Teluk Betung  
**Telp.** : (0721) 486711, Fax. (0721) 486396  
**Alamat email** :  
**Pend. Terakhir** :  
**Penghargaan** :

**SEKRETARIAT**



**2. SEKRETARIS**

**Nama** : Elvira Umihanni, SP., MT.  
**Kantor** : Jl. WR. Monginsidi No. 223, Teluk Betung  
**Telp.** : (0721) 486711, Fax. (0721) 486396  
**Ext.** : 101  
**Alamat email** :  
**Pend. Terakhir** :  
**Penghargaan** :

**3. KEPALA SUB BAGIAN UMUM & KEPEGAWAIAN**

**Nama** : Silvi Arisanti, S.STP., MH.  
**Kantor** : Jl. WR. Monginsidi No. 223, Teluk Betung  
**Telp.** : (0721) 486711, Fax. (0721) 486396  
**Ext.** : 109  
**Alamat email** :  
**Pend. Terakhir** : Pasca Sarjana Hukum  
**Penghargaan** :



**4. KEPALA SUB BAGIAN KEUANGAN**

**Nama** : Agus Guntur Sukmono, SE  
**Kantor** : Jl. WR. Monginsidi No. 223, Teluk Betung  
**Telp.** : (0721) 486711, Fax. (0721) 486396  
**Ext.** : 111  
**Alamat email** :  
**Pend. Terakhir** :  
**Penghargaan** :



**5. KEPALA SUB BAGIAN PERENCANAAN**

**Nama** : Agus Guntur Sukmono, SE  
**Kantor** : Jl. WR. Monginsidi No. 223, Teluk Betung  
**Telp.** : (0721) 486711, Fax. (0721) 486396  
**Ext.** : 110  
**Alamat email** :  
**Pend. Terakhir** :  
**Penghargaan** :

## BIDANG EKONOMI



### 1. KEPALA BIDANG EKONOMI

**Nama** : Bobby Irawan, S.E, M.Si  
**Kantor** : Jl. WR. Monginsidi No. 223, Teluk Betung  
**Telp.** : (0721) 486711, Fax. (0721) 486396  
**Ext.** : 103  
**Alamat email** :  
**Pend. Terakhir** :  
**Penghargaan** :



### 2. KEPALA SUB BIDANG EKONOMI & KEUANGAN

**Nama** : Rinvayanti, SE, MT  
**Kantor** : Jl. WR. Monginsidi No. 223, Teluk Betung  
**Telp.** : (0721) 486711, Fax. (0721) 486396  
**Ext.** : 122  
**Alamat email** :  
**Pend. Terakhir** :  
**Penghargaan** :

### 3. KEPALA SUB BIDANG DUNIA USAHA

**Nama** : Linda Libiyanti Sumadewi, SE, ME  
**Kantor** : Jl. WR. Monginsidi No. 223, Teluk Betung  
**Telp.** : (0721) 486711, Fax. (0721) 486396  
**Ext.** : 122  
**Alamat email** :  
**Pend. Terakhir** :  
**Penghargaan** :

### 4. KEPALA SUB BIDANG PRODUKSI

**Nama** : Nurul Awali Fauziah, S.Si, M.Si  
**Kantor** : Jl. WR. Monginsidi No. 223, Teluk Betung  
**Telp.** : (0721) 486711, Fax. (0721) 486396  
**Ext.** : 122  
**Alamat email** :  
**Pend. Terakhir** :  
**Penghargaan** :



## BIDANG PEMERINTAH DAN KESEJAHTERAAN RAKYAT

### 1. KEPALA BIDANG PEMERINTAH & KESRA

**Nama** : Fitrianita D, S.STP, M.Si  
**Kantor** : Jl. WR. Monginsidi No. 223, Teluk Betung  
**Telp.** : (0721) 486711, Fax. (0721) 486396  
**Ext.** : 104  
**Alamat email** :  
**Pend. Terakhir** :  
**Penghargaan** :



### 2. KEPALA SUB BIDANG KESRA

**Nama** : Irma Nurachmi, SP, MEP  
**Kantor** : Jl. WR. Monginsidi No. 223, Teluk Betung  
**Telp.** : (0721) 486711, Fax. (0721) 486396  
**Ext.** : 114  
**Alamat email** :  
**Pend. Terakhir** :  
**Penghargaan** :



### 3. KEPALA SUB BIDANG PEM & HUKUM

**Nama** : Busyairi Afton, SE, MM  
**Kantor** : Jl. WR. Monginsidi No. 223, Teluk Betung  
**Telp.** : (0721) 486711, Fax. (0721) 486396  
**Ext.** : 114  
**Alamat email** :  
**Pend. Terakhir** :  
**Penghargaan** :



### 4. KEPALA SUB BIDANG SDM & NAKER

**Nama** : Yunita Sari, S. STP, MH  
**Kantor** : Jl. WR. Monginsidi No. 223, Teluk Betung  
**Telp.** : (0721) 486711, Fax. (0721) 486396  
**Ext.** : 114  
**Alamat email** :  
**Pend. Terakhir** :  
**Penghargaan** :



## BIDANG TATA RUANG DAN PENGEMBANGAN WILAYAH



### 1. KEPALA BIDANG TATA RUANG & PENGEMB. WIL

**Nama** : Ir. Ahmad Samti Anom, MT  
**Kantor** : Jl. WR. Monginsidi No. 223, Teluk Betung  
**Telp.** : (0721) 486711, Fax. (0721) 486396  
**Ext.** : 105  
**Alamat email** :  
**Pend. Terakhir:**  
**Penghargaan** :

### 3. KEPALA SUB BIDANG PRASARANA WILAYAH

**Nama** : Endang Wahyuni, ST, M.Si  
**Kantor** : Jl. WR. Monginsidi No. 223, Teluk Betung  
**Telp Telp.** : (0721) 486711, Fax. (0721) 486396  
**Ext.** : 115  
**Alamat email** :  
**Pend. Terakhir:**  
**Penghargaan** :



### 3. KEPALA SUB BIDANG TATA RUANG

**Nama** : Belli Pahlupi, ST, MT  
**Kantor** : Jl. WR. Monginsidi No. 223, Teluk Betung  
**Telp.** : (0721) 486711, Fax. (0721) 486396  
**Ext.** : 115  
**Alamat email** :  
**Pend. Terakhir:**  
**Penghargaan** :



### 4. KEPALA SUB BIDANG SDA & LH

**Nama** : Siti Maisyaroh, ST, MT, M.Sc  
**Kantor** : Jl. WR. Monginsidi No. 223, Teluk Betung  
**Telp.** : (0721) 486711, Fax. (0721) 486396  
**Ext.** : 115  
**Alamat email** :  
**Pend. Terakhir:**  
**Penghargaan** :



## BIDANG PENGENDALIAN



### 1. KEPALA BIDANG PENGENDALIAN

**Nama** : Hermansyah, SE, MM  
**Kantor** : Jl. WR. Monginsidi No. 223, Teluk Betung  
**Telp.** : (0721) 486711, Fax. (0721) 486396  
**Ext.** : 106  
**Alamat email** :  
**Pend. Terakhir** :  
**Penghargaan** :



### 2. KEPALA SUB BIDANG DATA & STATISTIK

**Nama** : Ir. Sri Nurmaria, M.EP  
**Kantor** : Jl. WR. Monginsidi No. 223, Teluk Betung  
**Telp.** : (0721) 486711, Fax. (0721) 486396  
**Ext.** : 116  
**Alamat email** :  
**Pend. Terakhir** :  
**Penghargaan** :



### 3. KEPALA SUB BIDANG MONIT & LAP

**Nama** : Endi Apriyadi, S.Pt  
**Kantor** : Jl. WR. Monginsidi No. 223, Teluk Betung  
**Telp.** : (0721) 486711, Fax. (0721) 486396  
**Ext.** : 116  
**Alamat email** :  
**Pend. Terakhir** :  
**Penghargaan** :



### 4. KEPALA SUB BIDANG EVALUASI

**Nama** : Ridwan Sahadi, S.Si  
**Kantor** : Jl. WR. Monginsidi No. 223, Teluk Betung  
**Telp.** : (0721) 486711, Fax. (0721) 486396  
**Ext.** : 116  
**Alamat email** :  
**Pend. Terakhir** :  
**Penghargaan** :



### Definisi Evaluasi



Proses menentukan nilai atau pentingnya suatu kegiatan, kebijakan, atau program.  
Gejala: penilaian yang obyektif dan sistematis terhadap prestasi atau hasil yang diperoleh, dengan berdasar pada standar yang telah ditetapkan.

(OECD, 2010)

### RECRUITMENT





## BIDANG PENDANAAN PEMBANGUNAN

### 1. KEPALA BIDANG PENDANAAN

**Nama** : Indra Permana Amurwaraharja, S.Hut., M.Si  
**Kantor** : Jl. WR. Monginsidi No. 223, Teluk Betung  
**Telp.** : (0721) 486711, Fax. (0721) 486396  
**Ext.** : 120  
**Alamat email** :  
**Pend. Terakhir** :  
**Penghargaan** :



### 2. KEPALA SUB BIDANG APBD

**Nama** : Andi Arafat, S.T., M.E  
**Kantor** : Jl. WR. Monginsidi No. 223, Teluk Betung  
**Telp.** : (0721) 486711, Fax. (0721) 486396  
**Ext.** : 120  
**Alamat email** :  
**Pend. Terakhir** :  
**Penghargaan** :



### 3. KEPALA SUB BIDANG NON APBD

**Nama** : Dwi Prasetyo, S.STP, M.Si  
**Kantor** : Jl. WR. Monginsidi No. 223, Teluk Betung  
**Telp.** : (0721) 486711, Fax. (0721) 486396  
**Ext.** : 120  
**Alamat email** :  
**Pend. Terakhir** :  
**Penghargaan** :



### 4. KEPALA SUB BIDANG PEMBIAYAAN

**Nama** : Ida Susanti, ST, MT  
**Kantor** : Jl. WR. Monginsidi No. 223, Teluk Betung  
**Telp.** : (0721) 486711, Fax. (0721) 486396  
**Ext.** : 120  
**Alamat email** :  
**Pend. Terakhir** :  
**Penghargaan** :





# UPT PENGELOLAAN DATA SPASIAL

## 1. KEPALA UPT DATA SPASIAL

**Nama** : Muhammad Fuad, SE  
**Kantor** : Jl. WR. Monginsidi No. 223, Teluk Betung  
**Telp.** : (0721) 486711, Fax. (0721) 486396  
**Ext.** : 108  
**Alamat email** :  
**Pend. Terakhir** :  
**Penghargaan** :



## 2. KEPALA SUB BAGIAN TU

**Nama** : Syefrilda, ST  
**Kantor** : Jl. WR. Monginsidi No. 223, Teluk Betung  
**Telp.** : (0721) 486711, Fax. (0721) 486396  
**Ext.** : 118  
**Alamat email** :  
**Pend. Terakhir** :  
**Penghargaan** :



## 3. KASI PENG.INFRASTUKTUR DATA SPASIAL NAS

**Nama** : Ir. Deslina  
**Kantor** : Jl. WR. Monginsidi No. 223, Teluk Betung  
**Telp.** : (0721) 486711, Fax. (0721) 486396  
**Ext.** : 118  
**Alamat email** :  
**Pend. Terakhir** :  
**Penghargaan** :



## 4. KASI PENGELOLAAN META DATA SPASIAL

**Nama** : Ratni Puspa Dewi, ST  
**Kantor** : Jl. WR. Monginsidi No. 223, Teluk Betung  
**Telp.** : (0721) 486711, Fax. (0721) 486396  
**Ext.** : 118  
**Alamat email** :  
**Pend. Terakhir** :  
**Penghargaan** :

